

## Installatie Excel Controller – Functies voor Exact Online

### Installatie Excel Controller Functies

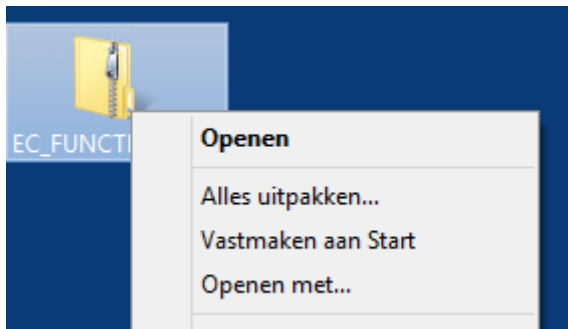

Klik op rechtermuis. Vervolgens klik op “Alles uitpakken”.

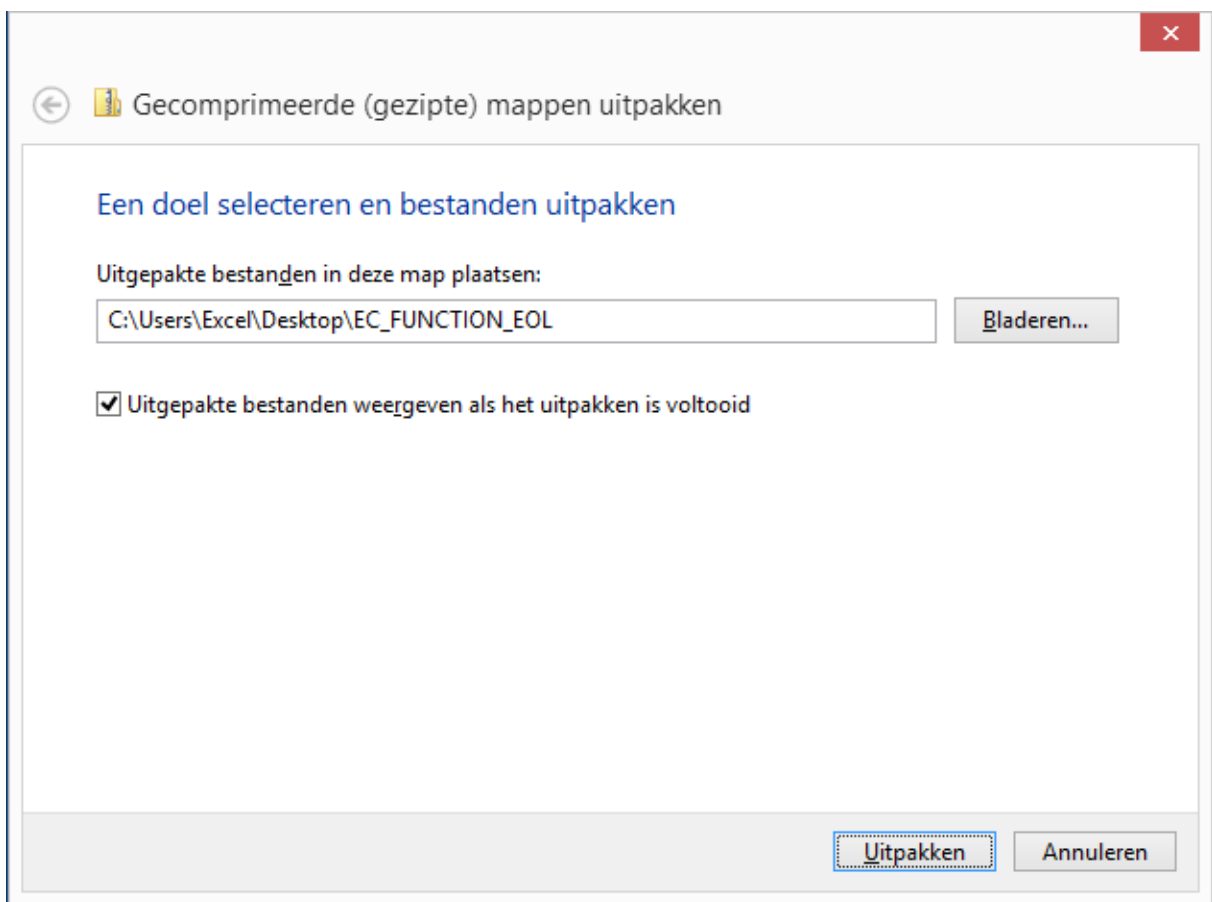

Selecteer Folder

(Voorkeur Excel Controller, maak folder C:\Excel Controller\XLA aan en selecteer deze)

| EC_EOL_Function                |                 |
|--------------------------------|-----------------|
| Naam                           | Gewijzigd op    |
| DotNetOpenAuth.OpenIdOAuth.dll | 5-8-2015 18:04  |
| EC_EOL_Function                | 31-8-2015 22:44 |
| EC_EOL_Function.exe.config     | 6-8-2015 18:45  |

Na uitpakken dubbelklik op EC\_EOL\_Function. Het kan de eerste keer even duren voordat onderstaand scherm verschijnt.

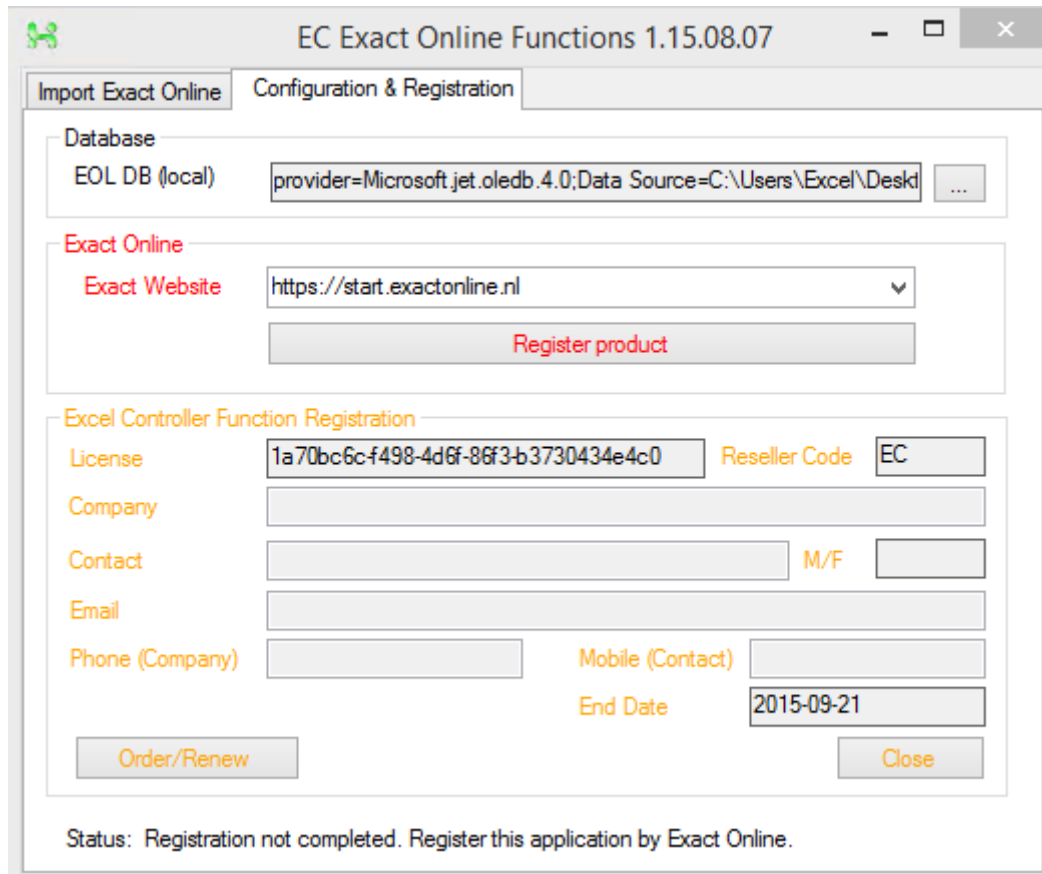

EC Exact Online Functions 1.15.08.07

Import Exact Online Configuration & Registration

Database  
EOL DB (local) provider=Microsoft.jet.oledb.4.0;Data Source=C:\Users\Excel\Deskl ...

Exact Online  
Exact Website https://start.exactonline.nl  
Register product

Excel Controller Function Registration

License 1a70bc6c-f498-4d6f-86f3-b3730434e4c0 Reseller Code EC

Company

Contact M/F

Email

Phone (Company) Mobile (Contact)

End Date 2015-09-21

Order/Renew Close

Status: Registration not completed. Register this application by Exact Online.

Indien alles in dezelfde folder staat, wordt het EOL DB automatisch gevuld.

LET OP 64 bits OFFICE GEBRUIKERS. Controleer of de verbinding van "EOL DB (local)" met "provider=Microsoft.ACE.OLEDB" begint. Zo niet verbinding aanpassen via knop "..."

## Registratie Exact Online

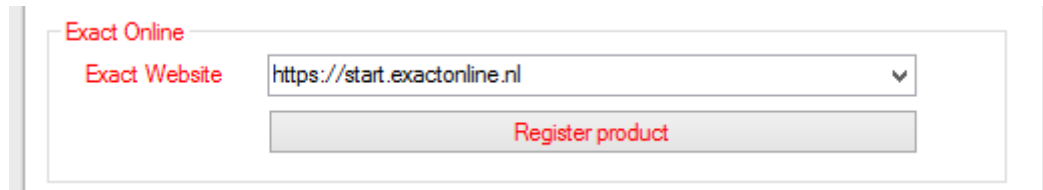

- A dropdown menu labeled "Exact Website" with the selected value "https://start.exactonline.nl".
- A button labeled "Register product" below the dropdown.

Selecteer de correcte website en klik op "Register product".

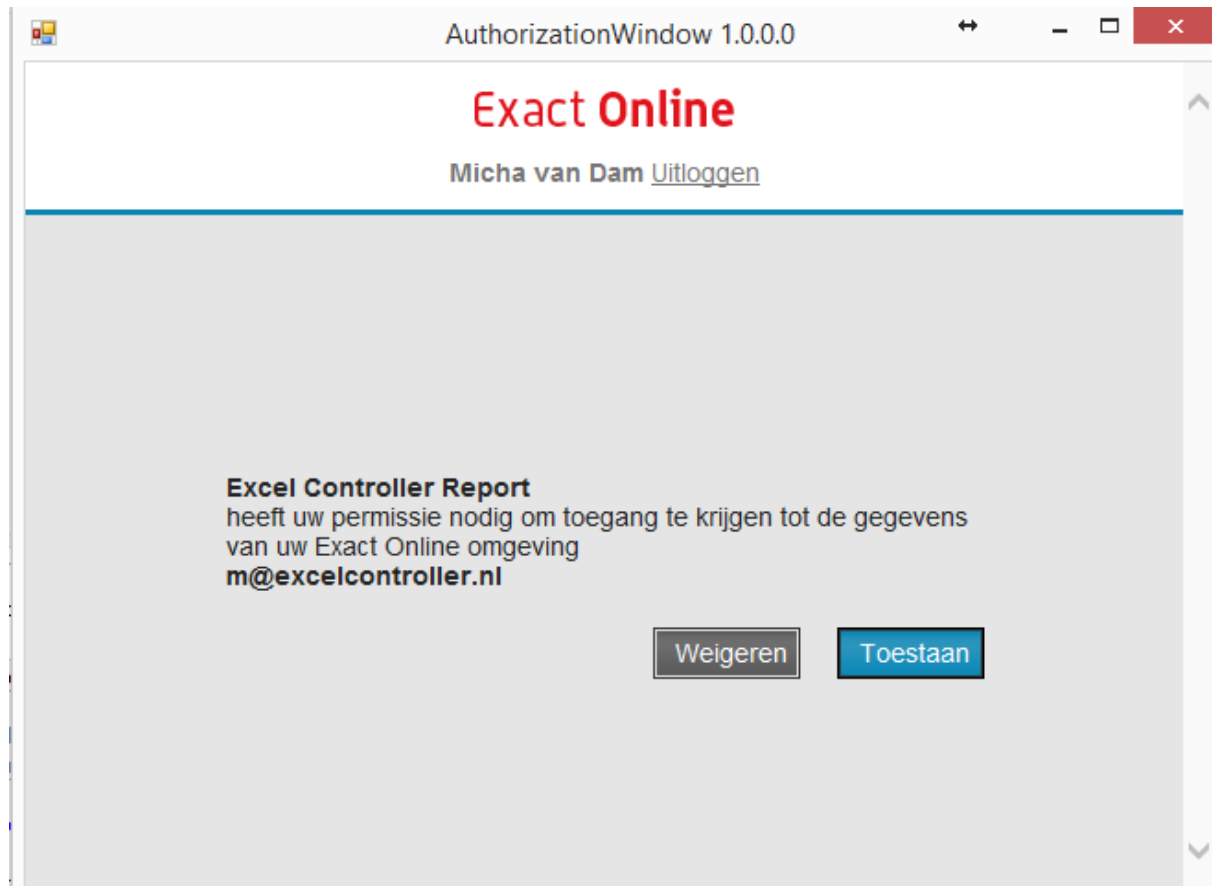

- Exact Online logo
- User name: Micha van Dam [Uitloggen](#)
- Message: **Excel Controller Report** heeft uw permissie nodig om toegang te krijgen tot de gegevens van uw Exact Online omgeving **m@excelcontroller.nl**
- Buttons: "Weigeren" and "Toestaan"

Klik op "Toestaan". Dit scherm wordt alleen getoond bij de eerste registratie.

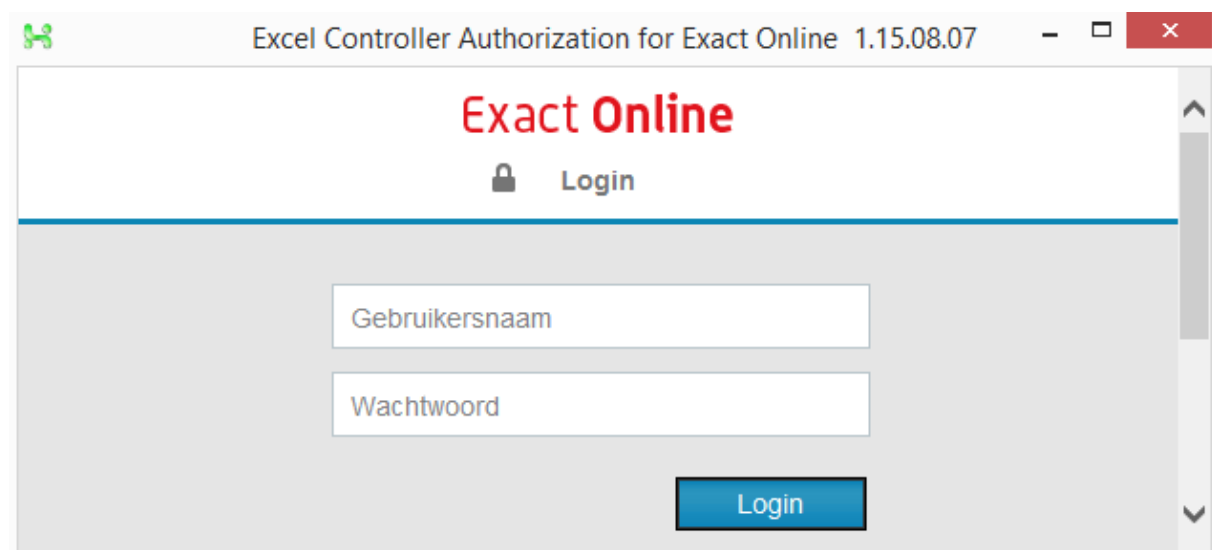

- Exact Online logo
- Lock icon and "Login" text
- Input field for "Gebruikersnaam"
- Input field for "Wachtwoord"
- "Login" button

Vul alle velden van het Exact Online Account en klik op "Login".

## Ophalen Administraties

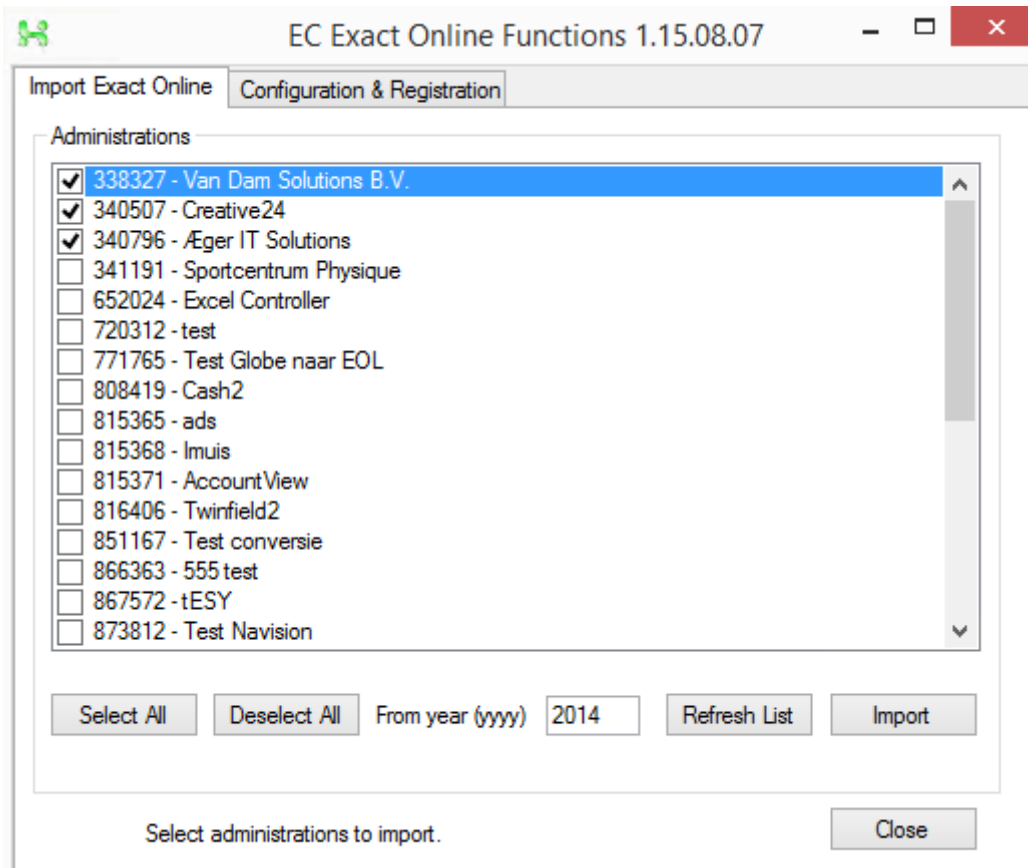

Selecteer de gewenste administraties, wijzig eventueel "From year (yyyy)" en klik op "Import".

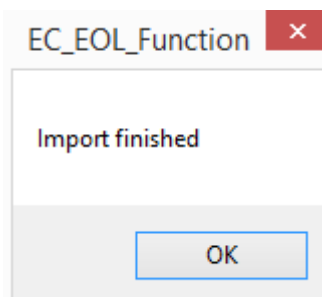

klik op "OK". Klaar met importeren.

## Installeren Add-in

Selecteer menu “Bestand”.

Selecteer “Opties”

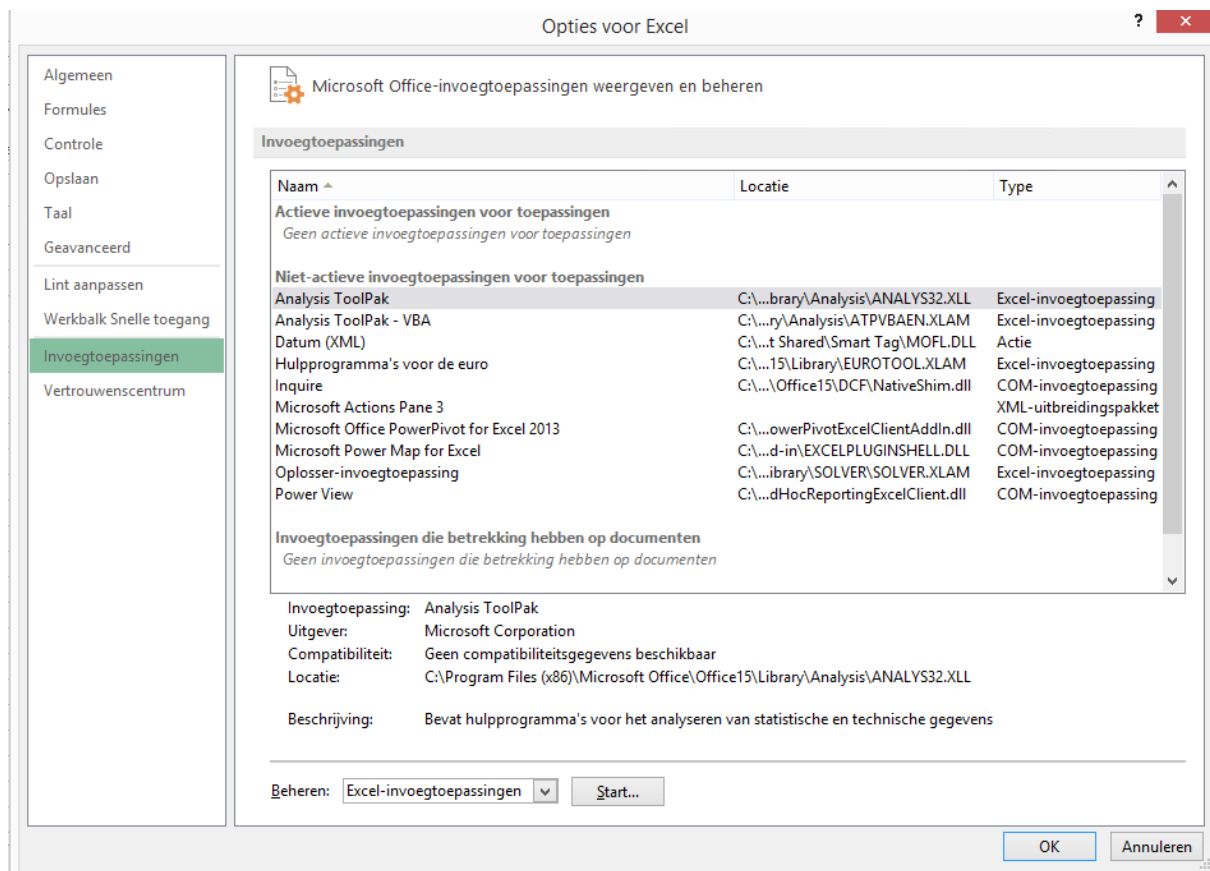

Selecteer “Invoegtoepassingen”

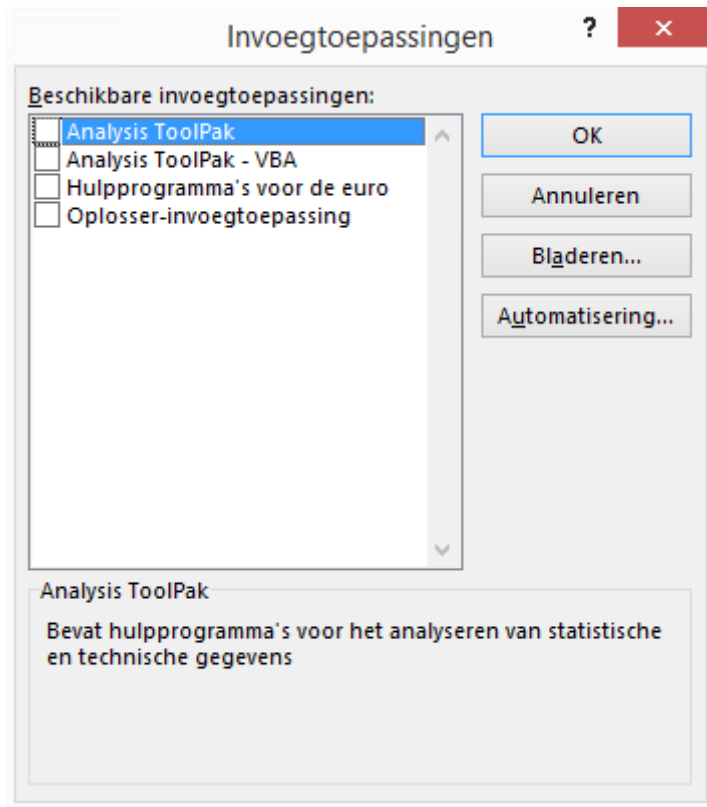

Selecteer "Bladeren..."

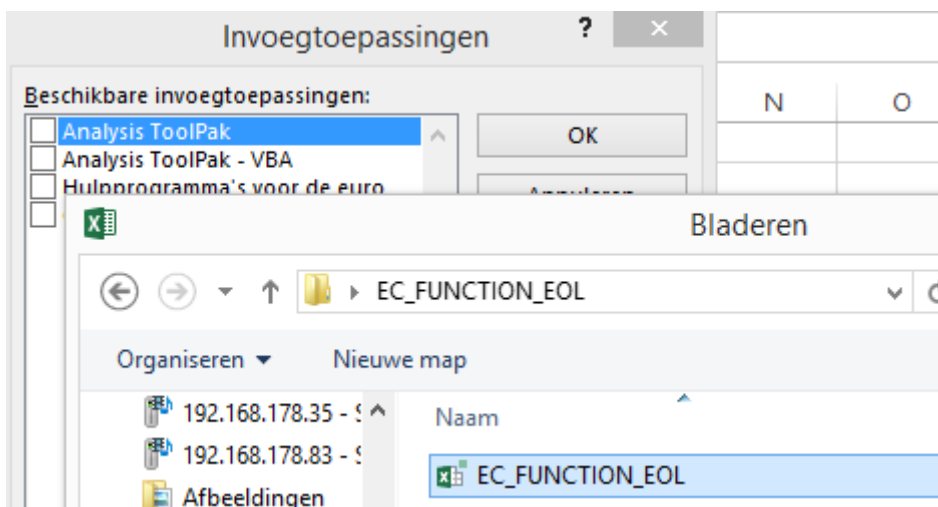

Selecteer de "EC\_FUNCTION\_EOL.xla".

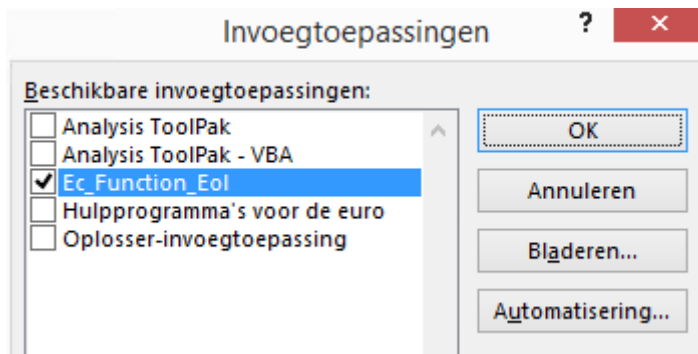

Controleer of “Ec\_Function\_Eol” geselecteerd is en klik op “OK”.

Indien ribbon “INVOEGTOEPASSINGEN” niet aanwezig is, MS Excel afsluiten en opnieuw starten.

## Menu EC Functions Exact Online

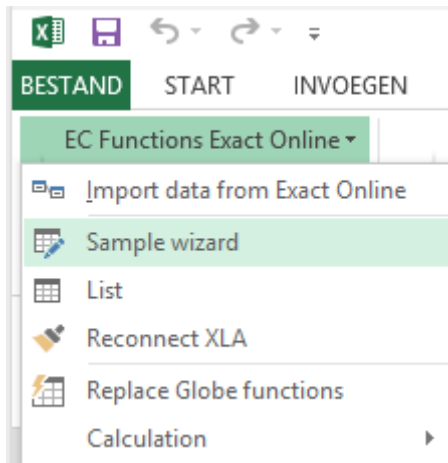

### Import data from Exact Online.

Om de laatste gegevens op te halen, klik op "Import data from Exact Online". Het Import scherm verschijnt en klik op "Import". Na importeren kan het gesloten worden.

### Sample Wizard

Onder scherm geeft een voorbeeld van de mogelijkheden van de functies.

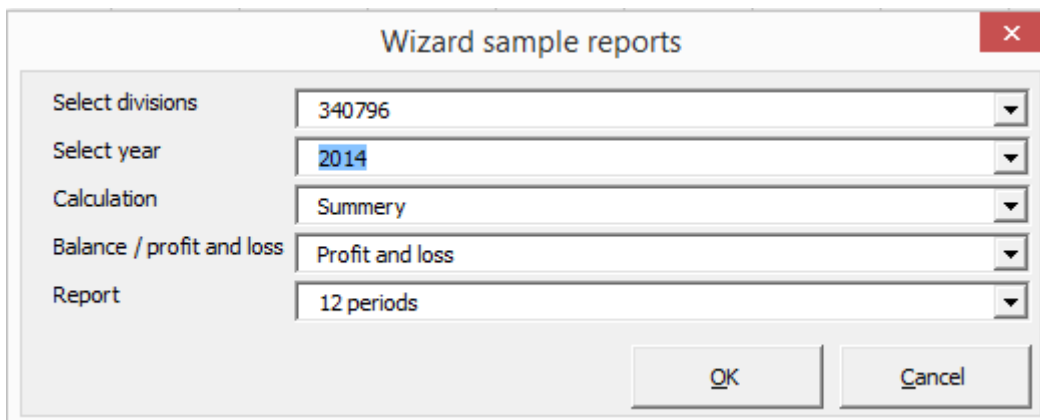

| Field                     | Value           |
|---------------------------|-----------------|
| Select divisions          | 340796          |
| Select year               | 2014            |
| Calculation               | Summery         |
| Balance / profit and loss | Profit and loss |
| Report                    | 12 periods      |

Selecteer divisie, jaar en de overige instellingen en klik op "OK".

## Sample functions

Division Administration

340507 Creative24

Year 2014 12

Calculation 0 (0 = Summery / 1 = Period)

Costcenter

Costunit

| Ledger | Description                 | Kind        | Period => |   |        |
|--------|-----------------------------|-------------|-----------|---|--------|
|        |                             |             | 0         | 1 | 2      |
| 76100  | Inkopen uren                | Resultaat   | 0         | 0 | 0      |
|        | <b>3 Verkopen</b>           |             |           |   |        |
|        | <b>31 Verkopen</b>          |             |           |   |        |
| 49800  | Koersverschillen            | Resultaat   | 0         | 0 | 0      |
| 79100  | Inkoop Intercompany Omzet   | Resultaat   | 0         | 0 | 0      |
| 80100  | Omzet Interim werkzaamheden | Resultaat   | 0         | 0 | -4.267 |
| 80200  |                             | 0 Resultaat | 0         | 0 | 0      |
| 81100  | Omzet Administraties        | Resultaat   | 0         | 0 | 0      |
| 82100  | Omzet Mededern              | Resultaat   | 0         | 0 | 0      |

Voorbeeld van functies

## List

Default lists

Select divisions: 340507

Divisies

- Ledger
- Costcenter
- Costunit
- Periodes
- Level1
- Level2
- Level3
- Level4

Target cell: \$A\$1

Find:

|       |                          |
|-------|--------------------------|
| 00210 | Verbouwing               |
| 00300 | Installaties             |
| 00310 | Trainingsapp.Overname    |
| 00320 | Trainingsapp.Nieuw       |
| 00330 | Cardio overname          |
| 00340 | Cardio Nieuw             |
| 00350 | Zonbanken                |
| 00400 | Inventaris               |
| 00410 | Computerapparatuur       |
| 00420 | Software                 |
| 00430 | Bar (kantine)            |
| 00500 | Vervoermiddelen          |
| 00600 | Overige bedrijfsmiddelen |
| 00610 | Website vandamgroup.com  |
| 00620 | Project Ocho             |

All

With description

Apply list Cancel

Selecteer Divisie en eventueel opstaande onderwerpen. Plaats waarde of lijst (Selecteer "All") met eventueel omschrijving (Selecteer "with description") in huidige cel (Target Cell).

## Funcities

Met behulp van de functies kunt u alle waarden van de administraties ophalen. Voor meer informatie raadpleeg de aparte handleiding over functies.

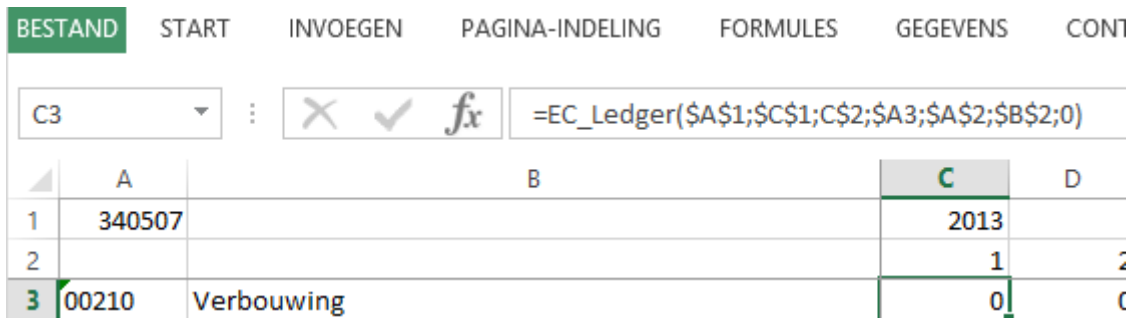

|   | A      | B          | C    | D |
|---|--------|------------|------|---|
| 1 | 340507 |            | 2013 |   |
| 2 |        |            | 1    | 2 |
| 3 | 00210  | Verbouwing | 0    | 0 |

Voorbeeld met functie met verwijzingen

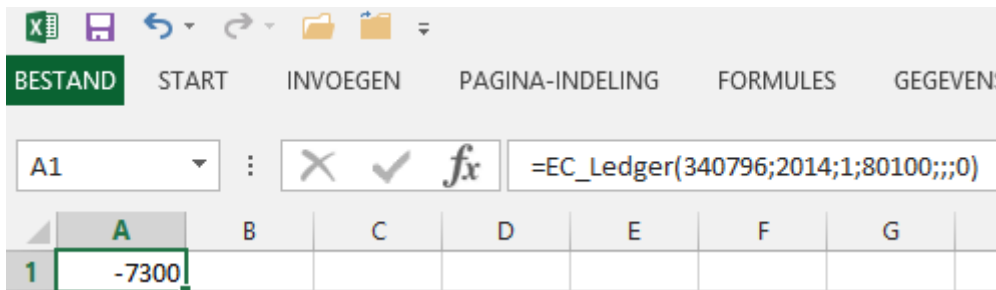

|   | A     | B | C | D | E | F | G |
|---|-------|---|---|---|---|---|---|
| 1 | -7300 |   |   |   |   |   |   |

Voorbeeld met functie met vaste waarden